Acte Second Scene Premiere

Neptune Seul.

Prelude,

neptune

Qu'elle douce langueur vend mon ame jnterdite, o =

Doux

Ciel; de quelle ardeur je me laisse enflamer. je

ne reconnois plus mon Coeur pour Amphitrite, un mo=

= ment me suffit pour cesser de l'aimer ; quoy ce

der, sans rien entreprendre, que sert la resistance, helas.

Contre Venus quel coeur peut se deffen=dre, qui

peut eui=ter de se rendre a ses charms. appas,

Scene 2e. neptune, Nerée

neptune

Amphitrite n'a plus de pouuoir sur mon ame.

nerée

ne troubleray plus nôtre amoureuse flâme, Ve-

nus ma deliuré d'un Riual dangereux, mais quel-

lert helas, que nous Brulez pour elle je n'en se-

=ray pas plus heureux, Amphitrite pour moy se-

=ra toujours Cruelle, vostre Chaine nouuelle ne

neptune

Seruira qúa redoubler ses feux ; Ne =

= uous rebutez point cherchez touiours a plaire, plaire,

la plus superbe beauté, contre un amant qui —

perseuere ; S'arme enuain de fierté, té,

J'ay besoin de uostre assistance, dans l'em

pire des eaux Venus apris naissance, Jupi =

= ter paroît obstiné a me ravir ce bien que

Sovt mà donné; Mercure de sa part vient de me faire

tendre qu'enuain je voudrois y pretendre,

Ensemble

neptune

vnissons nos efforts Contre ce Dieu jalous, ne souffr

nerée

vnissons

pas quil triomphe de nous, ne Souffrons pas quil triomphe de nous,

Amphitrite. à neptune

Scene 3e.

Quoy, Nerée auec uous pavoit d'jntelli gence;

a. nerée

ciel; Neptune fuit ma presence, vostre oracle fa

tal auroit il reüssy, Nerée expliquez moy cet hor

vible mistere, parlez uostre secours, m'est jcy

necessaire; et mon coeur veut estre éclaircy —

nergé.

grauement

Dois je auoir part a vostre Confidence; dois je écou

= ter vos jalouse fureurs; Si Neptune vous fait

cause vos frayeurs. C'est a Neptune a

= rompre le Silen= ce.

Scene 4e

Amphitrite
neptune.

Amph.

Vous ne jettez Sur moy que des regards glacez

neptune

amph.

Je vous aime toujours, Non vous me trahissez

vous cherchez en ces lieux vne beauté nouuelle Je

neptune

grat, vous me quittez pour elle; Je voudrois vaine-

=ment cacher ma trahison; mon changement na-

=que trop sceu paroitre; Je suis vn infi-delle vn

=traitre et je sens malgré vous et malgré mavai-

amph.

=son que je ne puis cesser de l'estre; Quén

neptune

tensje; Donnez moy tous les noms odieux

que vous peut jnspirer vne juste co=lere

Je suis jndigne de vous plaire Je ne refuse

amph.

point d'en rougir a vos yeux, Quoy vous pouuez br

Ser vne Chaine si belle, Pourquoy me juriez vou

De la rendre eternelle, Si vous deuiez manquer d

foy, quel tourment pour mon coeur, ah, quelle

jnquie=tu de, faut il que je renonce a la

Douce habitude, de nous voir sensible pour moy —

neptune

Plaignez vous j'y consens puissez vn outra

ge qui contre moy doit vous faire éclatter, mon

changement vous laisse vn si triste auantage

amph. neptune.

Jngrat Mon coeur n'a point cedé sans regis —

= ter, pour garder mes liens Jay mis tout en u-

= sage, mais l'amour sans me consulter a

= uec de nouueau traits a détruit son ouurage

amph. nept.

= Estoit ce assez de combatre un moment. Je par

amph. mixte.

= tage nostre tourment, Ja traître va veuoir tom

= mante nouuelle, fais briller a ses yeux la

gloire de ses fers, tu comte les moments —

l'entement

= que tu passe loin d'elle, Ton coeur que j'auois —

crû si tendre et si fidel= le; me re —

proche en secret les douceurs que tu perds,

Scene 5me Venus Neptune

Prelude

neptune

Les soins d'une cour qui nous aime n'ont rien qui

Venus

= puisse nous toucher, Deuez nous me le repro-

cher, le sort me laisse t'il dis poser de moy

même Il me soumet aux soins du souverain des —

Neptune

cieux j'arresteray ses projets odieux.

Venus

Je sçay que le sort ma fait naître dans l'em

pire, qui suit vos loix; Je sçay tout ce que je vous —

dois et mon Coeur est sensible autant qu'il le peut

Neptune

estre; Non vous ne sçavez pas mes sentimens pour

vous, j'ai mois j'estois aymé de la Belle Amphitrit

je croiois tous les Dieux de mon Bonheur jalous

mon ame a nostre accord étonnée jnterdite,

oublia son amour et se trouua réduitte,

— a briser des liens si doux. Venus Amphitrite est

= Belle et charmante on doit a ses appas, une

flame constante; Croyez moy reprenez vos-

tre premiere ardeur, Reconnoissez vostre bon

heur extréme; Amphitrite vous plaît et

vous auez son coeur, on n'eſt pas toujours seur d'etreai

mé quand on aime. Tous vos conseils sont super

flus mon effort seroit Jnutile; croyez vous

qúil me soit facille de reprendre des fers que vous a

Venus

uez rompu. Je ne veux point troubler vne

flame si celle gardez vos premiers noeuds, ne

les briſez jamais dans vne amour nouuelle

vostre Coeur trouueroit peut être moins d'attraits

Neptune

Contre tous vos appas mon Coeur eſt sans deffence, la

Venus

mour est en vostre puissance; De quoy vous plaignez

vous mon amour malgré moy vient assez de pa

=roître, Vous avez deu le connoître dans mes —

neptune

Sentimens jalous. Quoy vous m'aimez celle Dé —

Venus

=esse; Je ne Scauvois vous cacher ma tendresse —

nept. Venus

Quel bonheur. Jupiter est contraire a nos —

neptune

voeux, Je uaincrai son effort Barbare,

Venus

Nostre amour ne peut estre heureux s'il

faut que le sort nous separe; gardons nos li

ens aimons nous malgré Jupi

neptune

ter en courroux. Gardons nos liens / aimons

=nous malgré jupiter en courroux.

Ensemble

venus

Gardons nos liens aimons nous malgre jupi =

neptune

Gardons nos liens

B.C.

ter en courouse Gardons nos liens aimons —

= nous malgré jupiter en courouse gar

dons nos liens aimons nous aimons nous malgré —

Jupiter en courous, aimons nous aimons nous

= gré Jupiter en courous,

Marche

venus

neptune

Quel bruit se fait entendre. Vulcain paroît Jlvous—

cherche en ces lieux Sour conseruer ce que j'aime le

Scene 2e

mieux Je vay tout entreprendre. Vulcain et Venus.

Vulcain

Souv rendre hommage a uos appas j'ay quitté les di

= mais ou je tiens mon empire, l'astre qui re

meine le jour En uous uoyant briller se cache et

= se reti = re, l'amour donne des loix a tout ce

Venus

= qui respire, et uous en donnez a l'amour. Si j'eus

un pouuoir supreme dans l'empire amoureux. veux, je goûte vne

douceur extréme a rendre tout le monde heur.x Je-reux,

Vulcain

Violons

Violons

Vous me faittes sentir ce pouuoir redoutable, Ciel-

qu'elle puissance máccable Je cede a des transports qui m'es=

= toient Jnconnus. Quel Dieu vient surmonter mon cou—

vage jndompta - ble, Vulcain jusqúa ce jour n'a trou-

= vé rien d'aimables mais il n'avoit point veu la charmante Venus,

Venus

Si l'amour aujourdhuy nous cause des allarmes -

je n'ay point eu dessein de luy prêter des armes; -

Vulcain

Et ce pendant je cede a vos divins appas -

Venus

L'amour peut vous blesser mais je n'y consens pas;

Soulcain

Quoy vous desaprouvez le feu qui me surmonte, —

Dans mon superbe coeur vos yeux l'ont allumé; —

Venus

Je veux vous épargner la honte d'aimer sans —

estre aimé, fuyez = une amoureuse chai —

= ne; si vostre coeur n'evite le danger de —

s'engager je prendray part a uostre peine.

Scene 7e.

sans la pouuoir soulager,

Venus et Mercure.

Venus.

Mercure.

Mercure uient quel dessein le rameine; Mal-

gré les soins diuers que le maistre des cieux doit a

= tout l'uniuers Il ne neglige point ceux que lon

doit uous vendre; Il ne semble occupé que de uous en

= jour, Pour nous former vne Grillante Cour par son

Venus

= ordre en ces lieux vous me voyez descendre, Je ne

= puis exprimer tout ce que je luy dois —

mercure

vous pouuez de ce soin vous repoſer ſur moy =

= Que les graces les ris les jeux et la Jeunes =

violons

violons

B. c.

= Se s'attachent sans ceſſe a ſuiure les pas De lo-

= ſſe des appas; C'est le maître des dieux c'eſt

= Jupiter luy meſme qui les ſoumet a-

= son pouuoir Su pre = me; c'eſt le maitre des —

= Dieu c'eſt Jupiter luy meſme qui les sou —

= mets a son pouuoir Su pre = me; —

Scene huitiesme

Prelude

~~La Jeunesse chante ce qui suit alternativem.t avec le choeur~~

Choeur

Tout cede a nos loix Souueraines, Tout se plaît —

Tout cede a nos loix Souueraines, tout se

violons —

= Dans vos douces chaines, Regnez ÷ deesse des at

plaît dans vos douces chaines. Regnez ÷ déesse des at

=traits, Regnez sur les coeurs ajamais, Regnez sur les coeurs ajamais,

=traits, Regnez sur les coeurs ajamais regnez÷ sur les coeurs ajamais.

Rondeau

fin.

fin

fin.

fin.

fin

Air

un plaisir

qu'l Amour allarme; ceux qu'il desarme, mais ses

= ueux sont pour les tendres coeurs, coeurs,

Il faut vous vendre que sert d'attendre, vos longs dé=

= tours ne sont d'aucuns secours, cours,

Sarabande.

Mercure.

Violons

Violons

B. C.

Venus prête des ar — — mes au vainqueur des vainqueurs, Sur le po

= uoir de ses charmes l'amour triom — phe des coeurs —

f

par le pouuoir de ses charmes, l'amour triom — — phe des Coeurs —

Choeur

Venus — preste des armes au vain

Venus

Venus

Venus preste des ar — — — — mes au vain

violons

Reprise

= queur des vainqueurs, Venus prête des ar = mes, ve

= queur des vainqueurs. Venus prête des ar = =

nus prêtes des armes au vainqueur des vainqueurs,

— — — — — mes au vainqueur des vainqueurs.

Sur le pouuoir de ses charmes l'amour triom — phe de

Sur le pouuoir de ses charmes L'amour triom — — — —

coeurs d'amour trium — phe des coeurs, Par le pou

— — — — — — phe des coeurs, Par le pouuoir de ses —

= uoir de ses charmes l'amour triom — phe des coeurs, l'

= charmes l'amour triom — — — phe des coeurs

mour triom — — — — — phe d'amour tri —

Par le pouuoir de ses charmes l'amour triom — — —

omphe des coeurs par le pouuoir de ses charmes l'amour tri

— phe des coeurs, l'amour trium — — — — — —

fin.

=om = phe des coeurs,

fin

fin

— — phe des coeurs,

fin

fin

fin

Fin

Fin

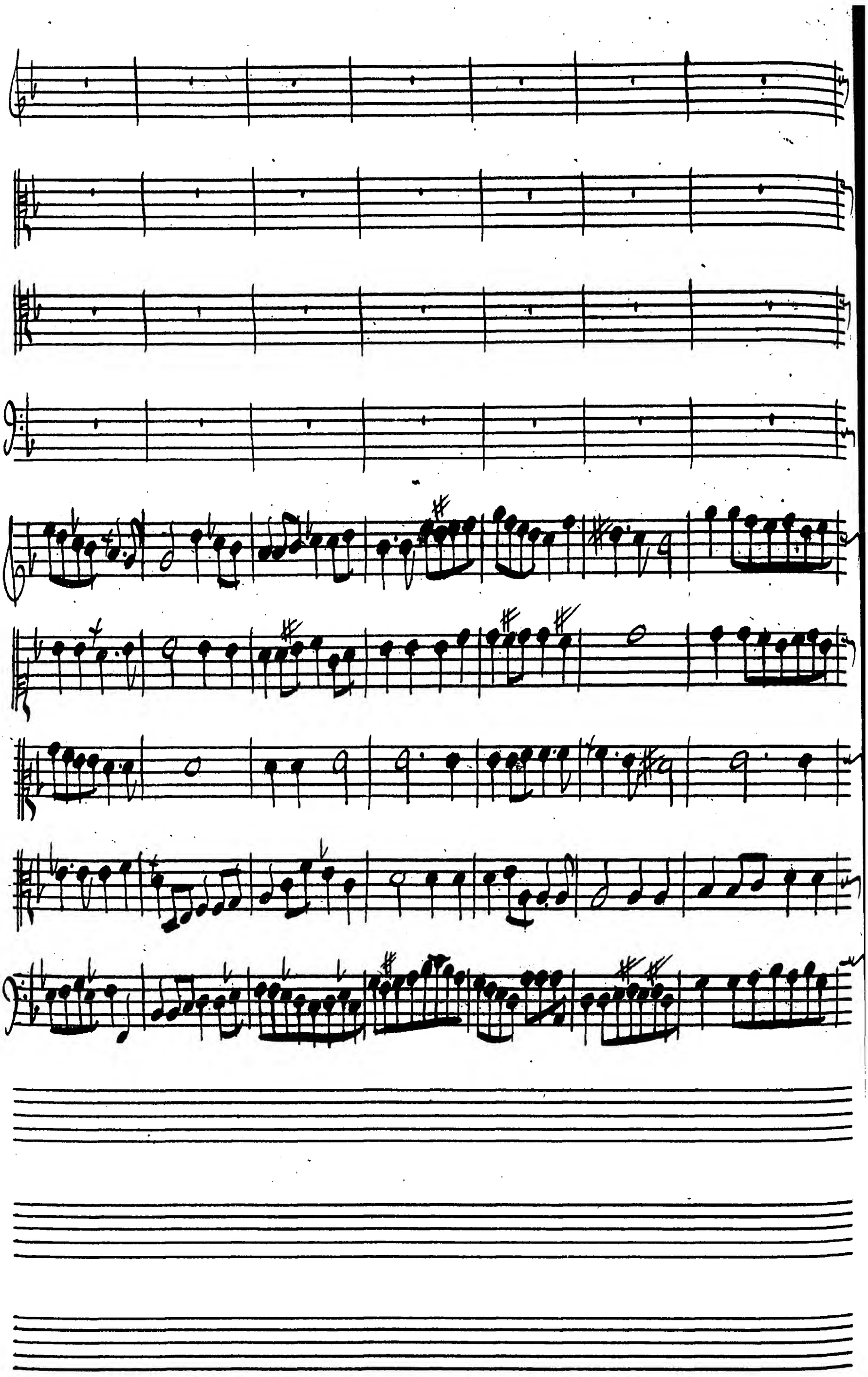

Venus — preste des armes &c.

Venus

Venus

Venus preste des armes &c.

On reprend le Chœur Jusqu'à fin.